

## Impacto de la evolución política argentina en las reservas de hidrocarburos

	Presidentes	Políticas	Descubrimientos	Reservas 1P		Producción		Res/Prod
				Oil (Mm3)	Gas (Mm3)	Oil (m3)	Gas (Mm3)	
	(23)		mayores					
1959	Frondizi	Privatisista	C.Minerales					
1960	Frondizi	Privatisista	K.Kaibze					
1961	Frondizi	Privatisista	ChBayo/Centen./3Picos					
1962	Frondizi/Guido	Crisis	Zona/Condor/Meda./Viz.c.					
1963	Guido/Alia	Crisis	SEbastian/SPicada					
1964	Alia	Estafista	V.Hermoso					
1965	Alia	Estafista						
1966	Alia/Onganía	Crisis	QPiedras					
1967	Onganía	Estafista						
1968	Onganía	Estafista	PHernandez/Caimancito					
1969	Onganía	Estafista	F Oro/Cruz dPiedra					
1970	Levingstone	Crisis	APichana	392494	171311	22798439	7684918	17a/22a
1971	Levingstone/ Lanusse	Crisis	CAlla/AS Roque	392118	189881	24585258	8117060	
1972	Lanusse	Crisis		394311	196712	25193453	8318821	
1973	Campana/Lacini/Peron	Crisis		398883	201746	24440932	8914381	
1974	J Peron/I Martínez de P	Crisis	L.D.Cuy	391688	201054	24022264	9427815	
1975	I Martínez de Peron	Crisis	L.Penzas	389979	200379	22968224	10275106	
1976	I Martínez de Peron/Videla	Crisis		380402	197083	23147463	11031772	
1977	Videla	Crisis	LLata/CAmaillo/Ramos	388426	246177	25047334	11862746	
1978	Videla	Privatisista		385507	432163	26254880	11504179	
1979	Videla	Privatisista		389138	573694	27433915	12815343	
1980	Videla	Privatisista		392146	641105	28585493	13485848	13a/47a
1981	Videla/Viola/Gallesi	Crisis		385693	649437	28852335	13629016	
1982	Gallesi/Bignone	Crisis	Ara/Hdra/Argo	386119	691571	28470104	15523345	
1983	Bignone/Allonsin	Crisis	Carina/Macusta	389519	678887	28474112	17180631	
1984	Allonsin	Estafista	Vega/F Mosado	373407	668291	27838141	18763962	
1985	Allonsin	Estafista	LLYeguas	388289	681498	26675061	19113137	
1986	Allonsin	Privatisista		355056	670806	25178946	19245710	
1987	Allonsin	Privatisista		357151	693387	24867138	19168050	
1988	Allonsin	Privatisista	LomitaS	362470	773016	26122680	22734097	
1989	Allonsin/Menem	Crisis		344623	743927	26734500	24208889	
1990	Menem	Crisis		249608	579058	28004036	23017917	9a/25a
1991	Menem	Privatisista		267618	592889	28570670	23815487	
1992	Menem	Privatisista		320747	540429	32253903	25327824	
1993	Menem	Privatisista	Trapial/S Chata	352441	510662	34589112	26729139	
1994	Menem	Privatisista	ChS Negra	358142	535432	38788516	27814505	
1995	Menem	Privatisista	Aguaque	379403	619297	41843924	30504986	
1996	Menem	Privatisista	Magallanes/ChL.Salina	413434	685802	45575808	34640870	
1997	Menem	Privatisista		416733	683797	48428971	37078093	
1998	Menem	Privatisista	R Neuquen	437757	686584	49151982	38635533	
1999	De la Rúa	Privatisista		488281	748134	46510953	42425814	
2000	De la Rúa	Crisis		472781	777609	44938867	45134899	10a/17a
2001	D/Rúa/ PuestaR Saal/Carvalho	Crisis	Salina/Banosa	457674	763526	45433486	45974424	
2002	Duhalde	Crisis		448424	663523	44110092	45872846	
2003	Kirschner	Crisis		425213	612496	43125500	50633155	
2004	Kirschner	Crisis		393971	541857	40652079	52384428	
2005	Kirschner	Pragmatica	Jaguel Casa de Piedra	349097	438951	38832206	51572743	
2006	Kirschner	Pragmatica		411263	446158	38288291	51778529	
2007	Kirschner	Pragmatica		415918	441975	37311397	51006246	11a/9a
2008	C Fernandez de K	Pragmatica		* 389996	* 375946	35800000	50400000	

\* Estimada en junio de 2010

Figura # 2

# ARGENTINA PRODUCCION Y RESERVAS DE PETROLEO



Figura #3

## ARGENTINA PRODUCCION Y RESERVAS DE GAS

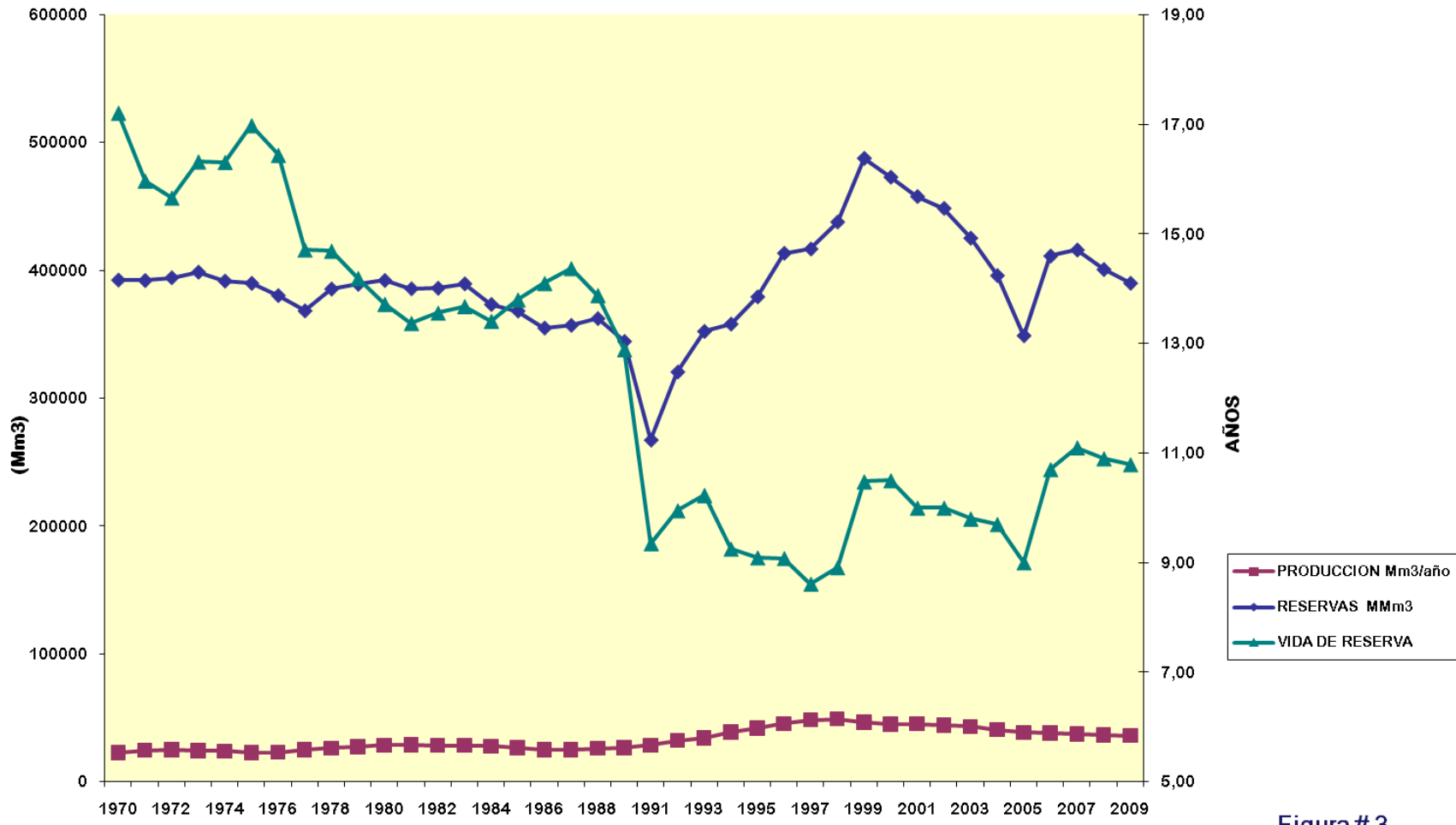

Figura # 4

DISTRIBUCION PORCENTUAL DE RESERVAS DE PETROLEO Y GAS EQUIVALENTE, POR CATEGORIA, TOTALES DEL PAIS, A FINES DE 2009



Figura # 5

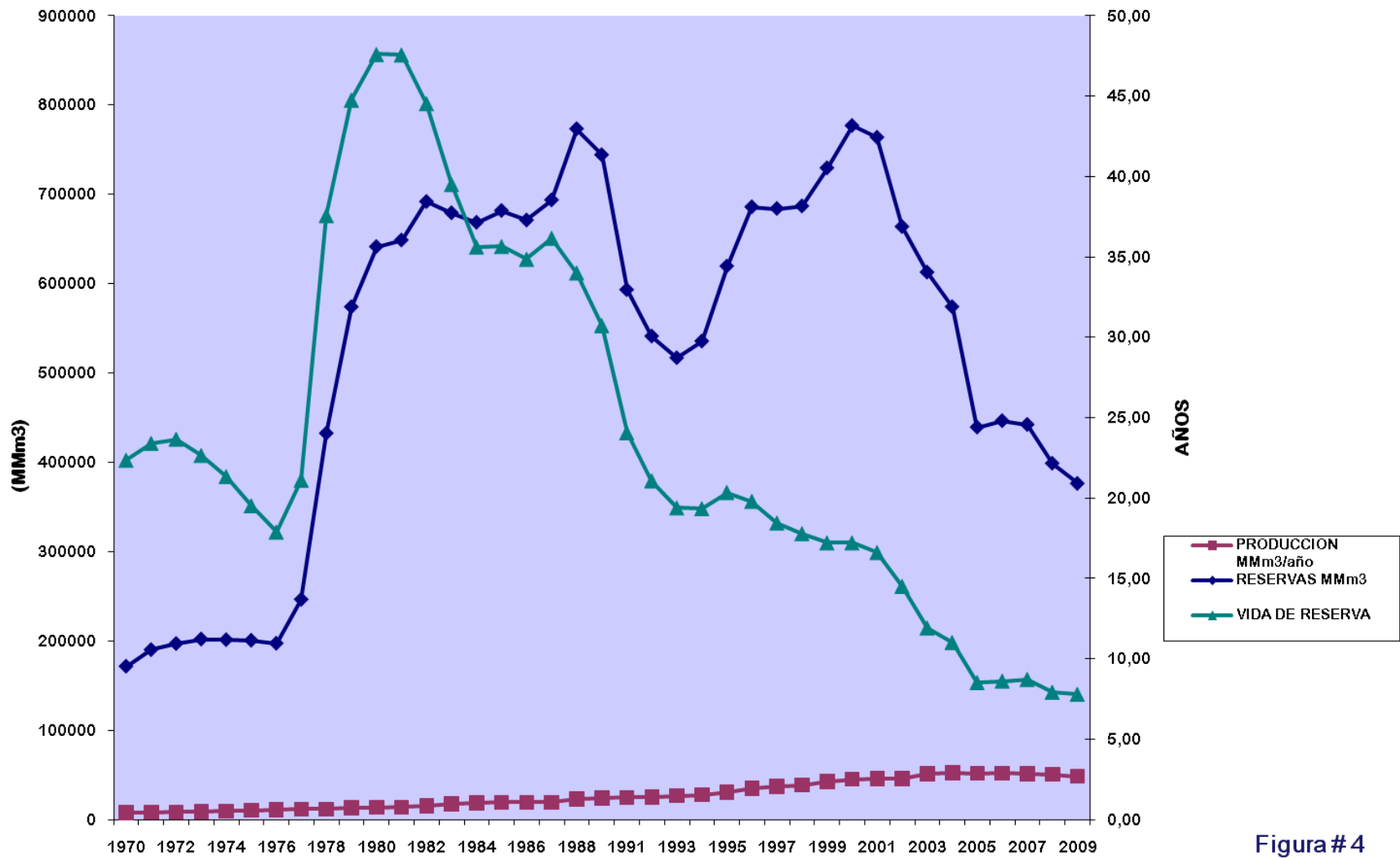

PARTICIPACION PORCENTUAL POR CUENCA EN LA PRODUCCIÓN DE PETROLEO DE LA ULTIMA DECADA

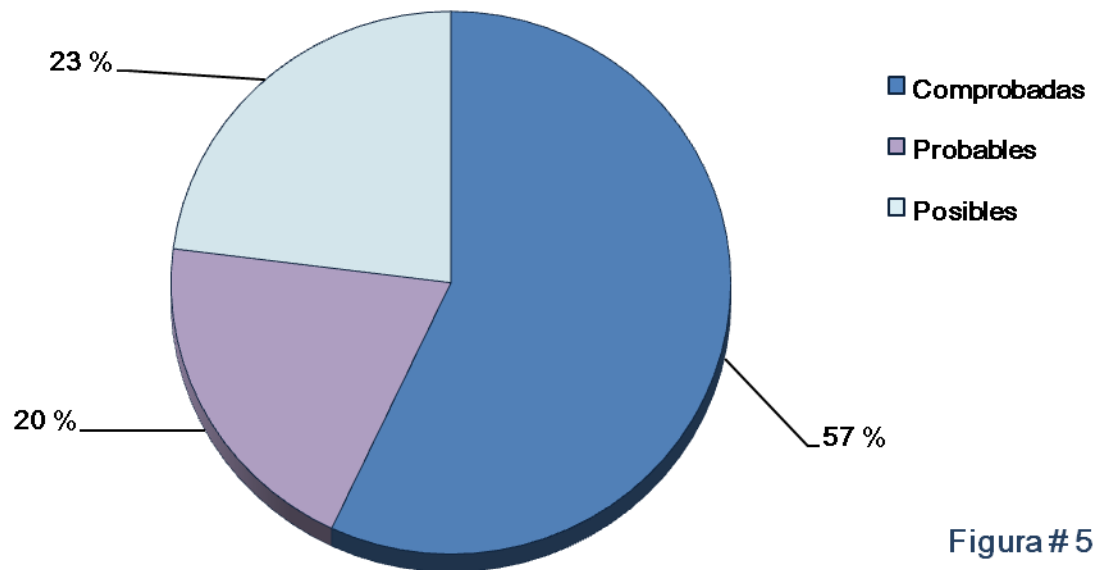
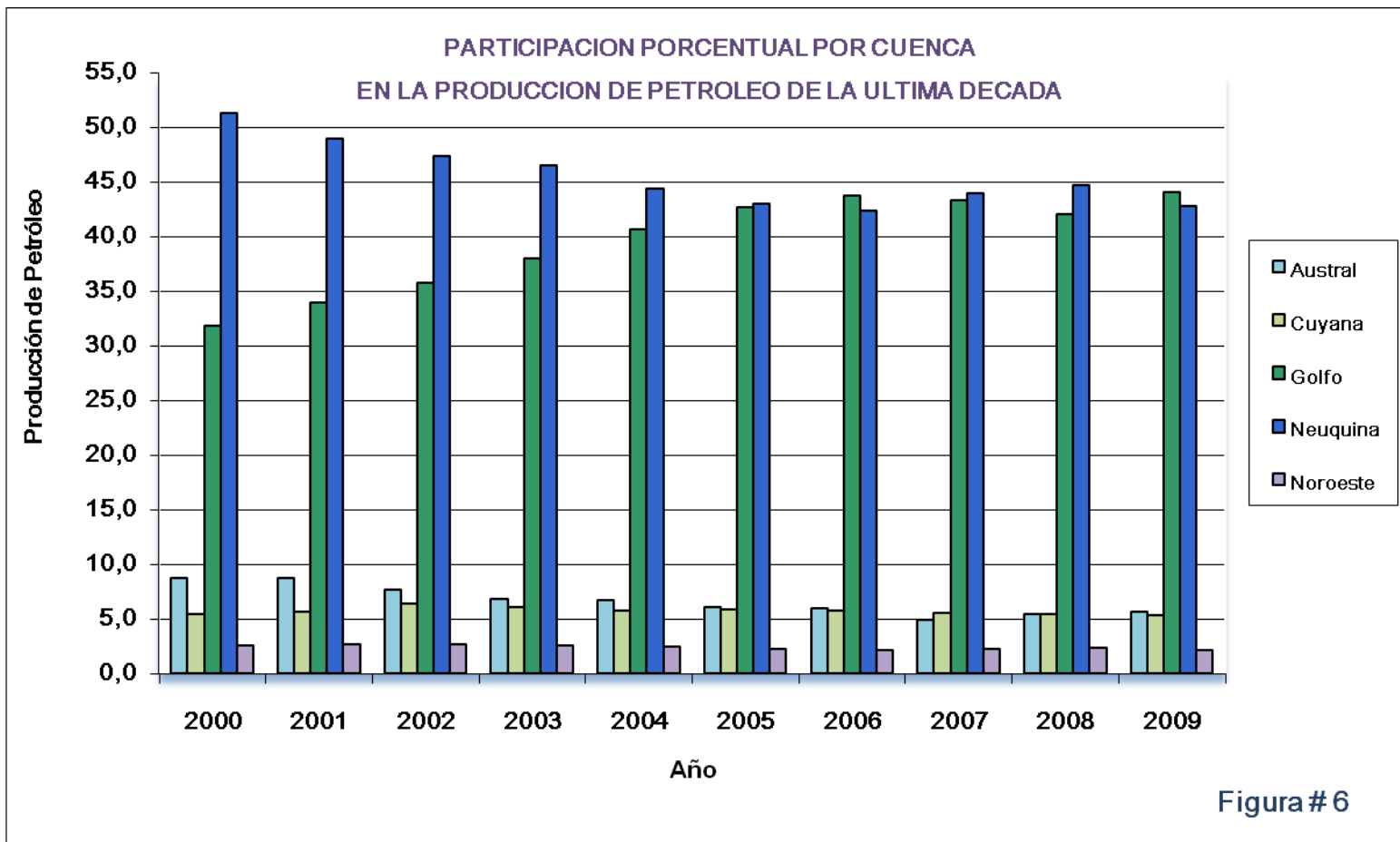

Figura # 7

PARTICIPACION PORCENTUAL POR CUENCA  
EN LA PRODUCCION DE GAS DE LA ULTIMA DECADA

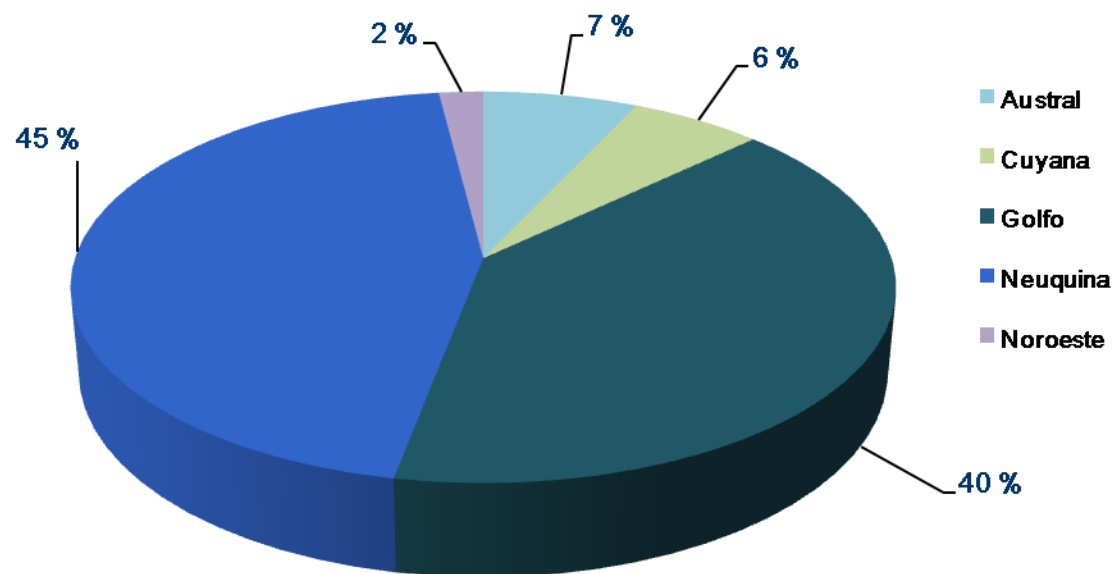

Figura # 8

PARTICIPACION PORCENTUAL POR CUENCA EN LA PRODUCCION DE GAS  
DE LA ULTIMA DECADA



Figura # 9

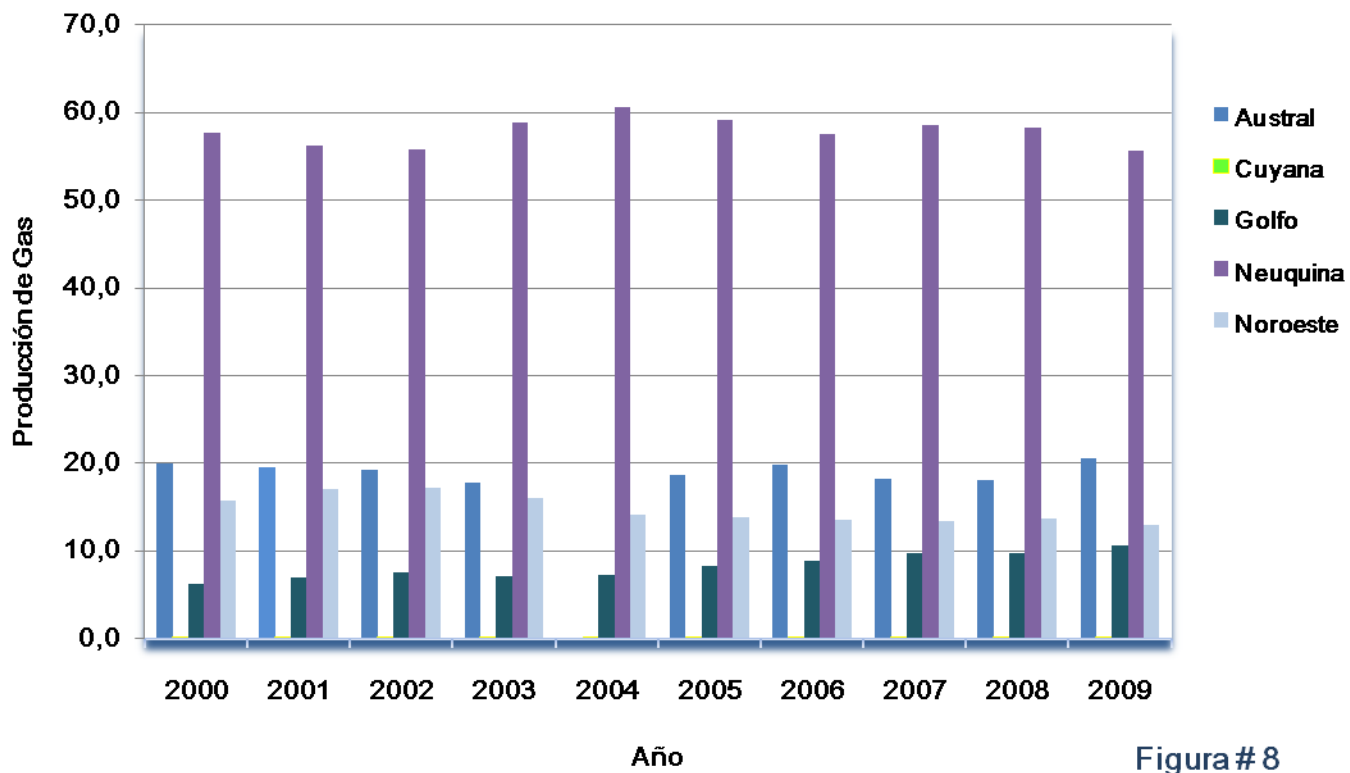

DISTRIBUCION PORCENTUAL DE RESERVAS PROBADAS DE PETROLEO POR CUENCA, A FINES DE 2009

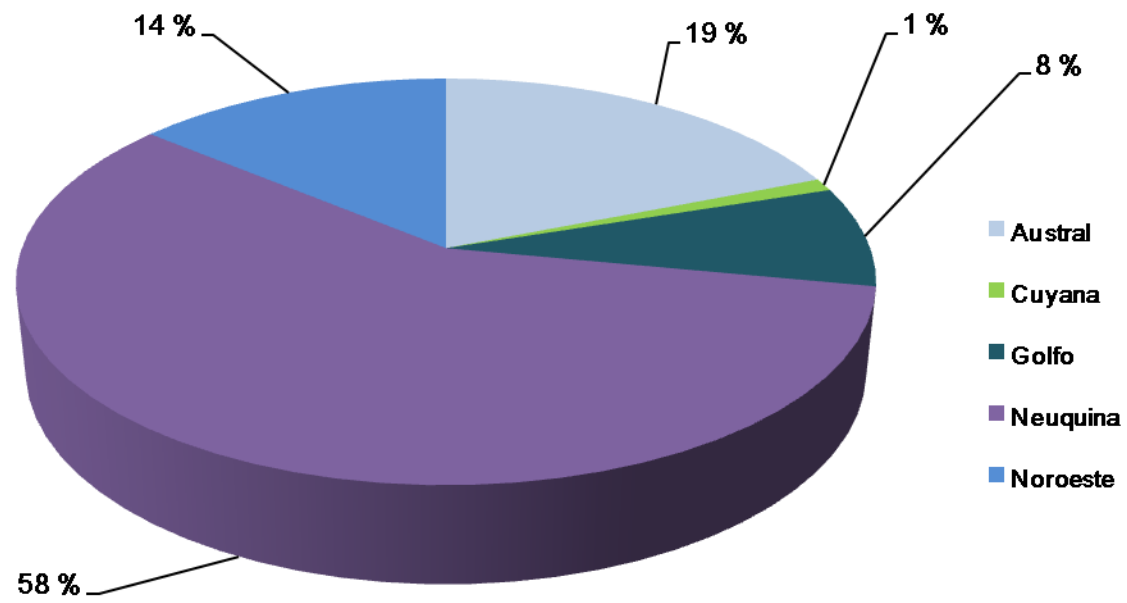

Figura # 10

DISTRIBUCION PORCENTUAL DE RESERVAS PROBADAS DE GAS  
POR CUENCA, A FINES DE 2009

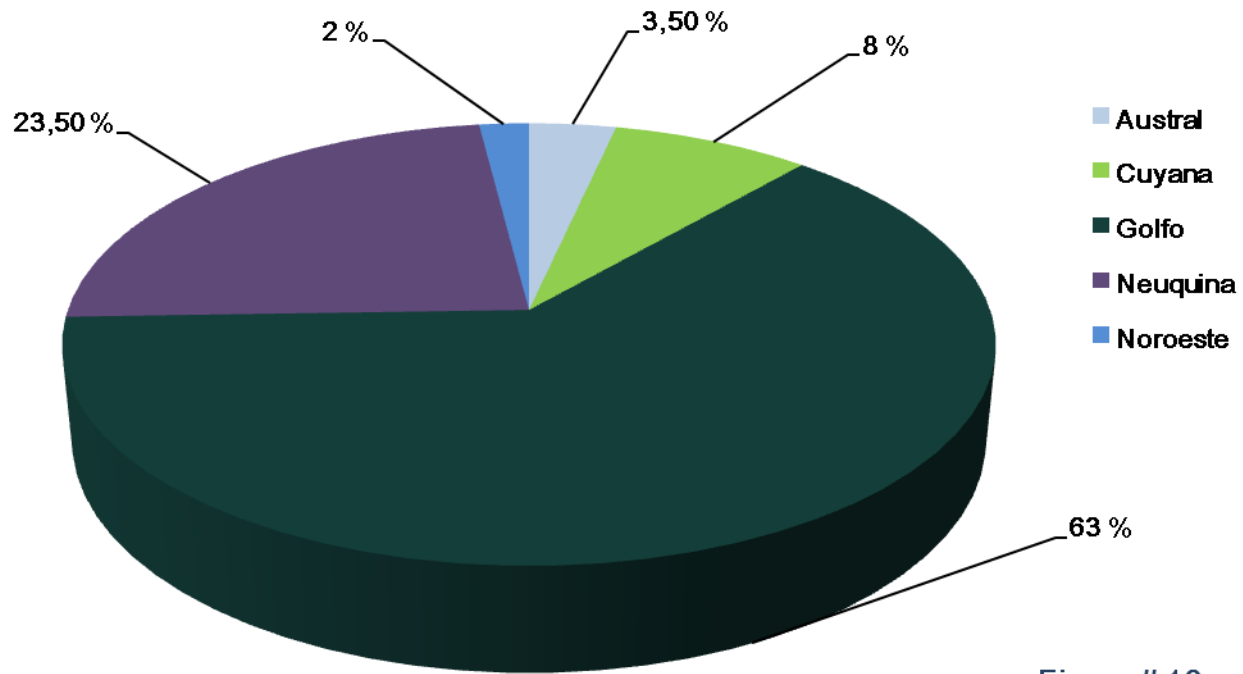

Figura # 11

PROMEDIO ANUAL DE POZOS EXPLORATORIOS PERFORADOS POR DECADA

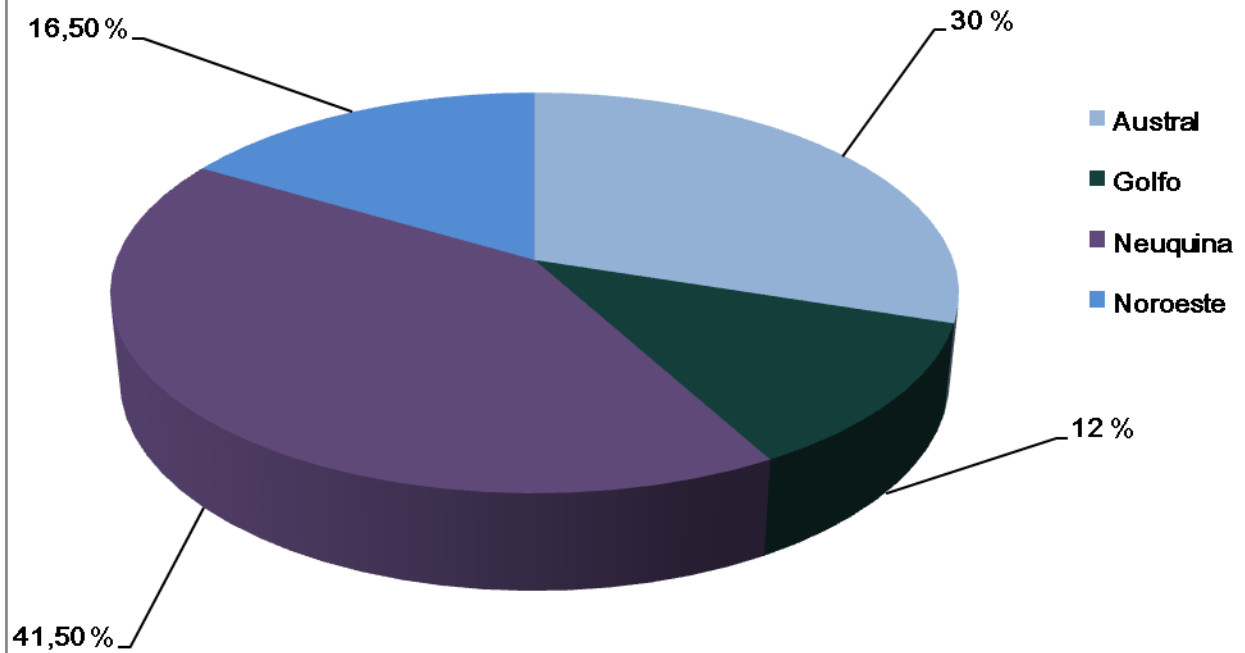
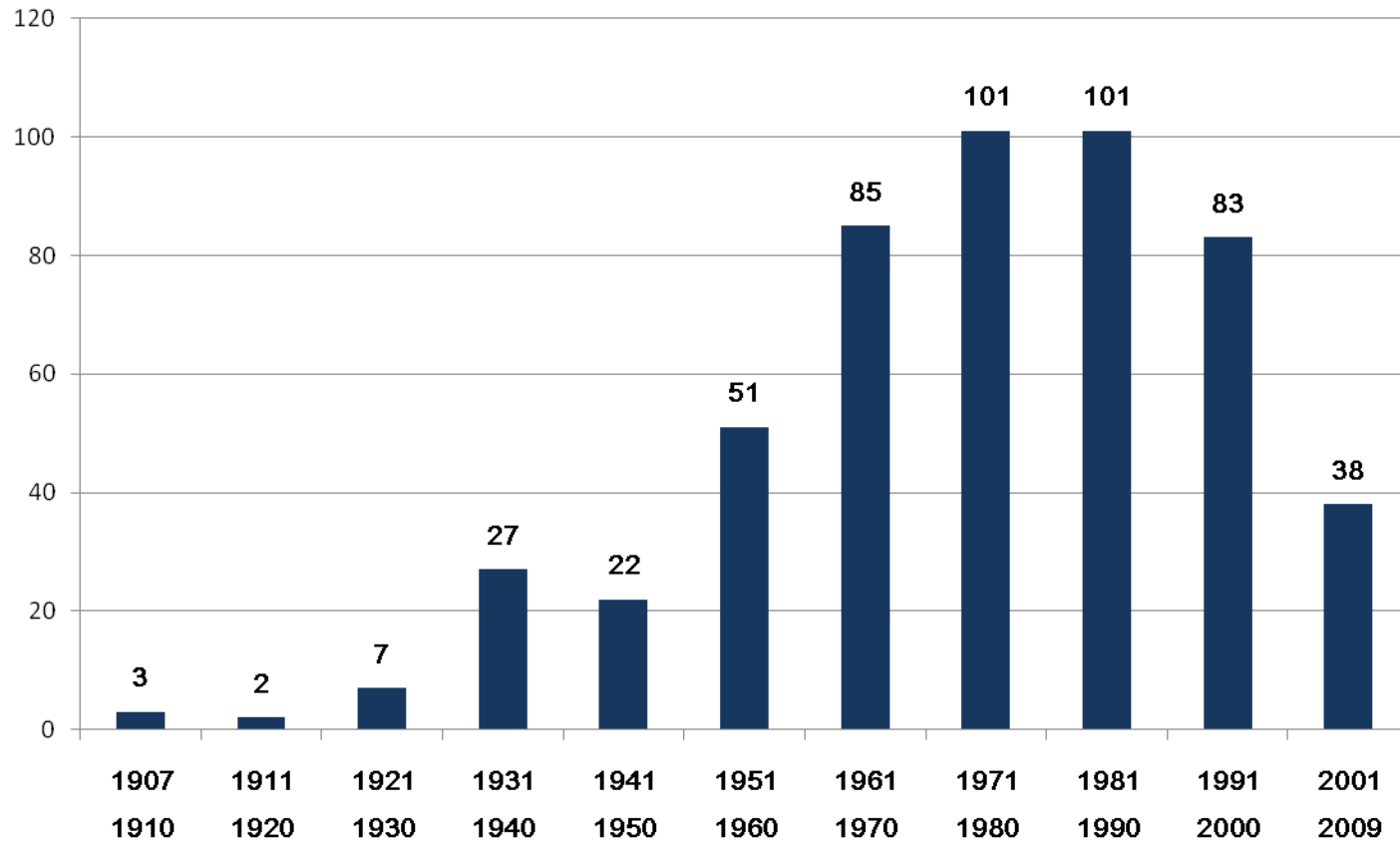

*Nota: Los datos hasta el año 2000 fueron tomados de Zilli, 2005.  
(VI Congr. Explor. y Desarrollo de HC - Frontera Expl. de la Argentina)*

Figura # 12